

V1 FACHADA FRONTAL 1:100

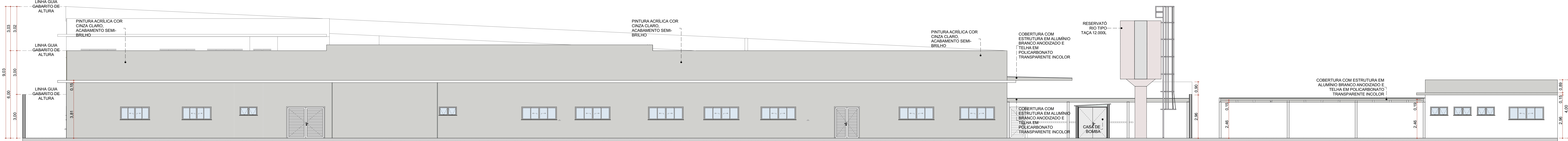

V3 FACHADA DE FUNDO 1:100

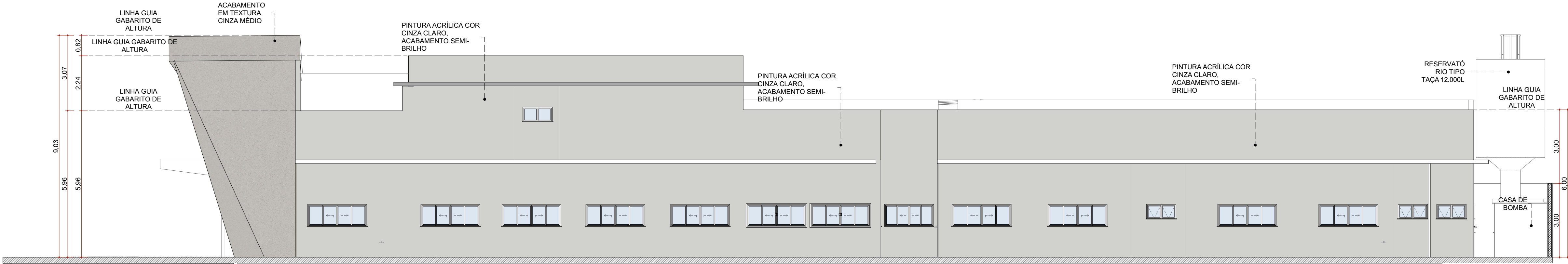

V2 FACHADA LATERAL 1:100

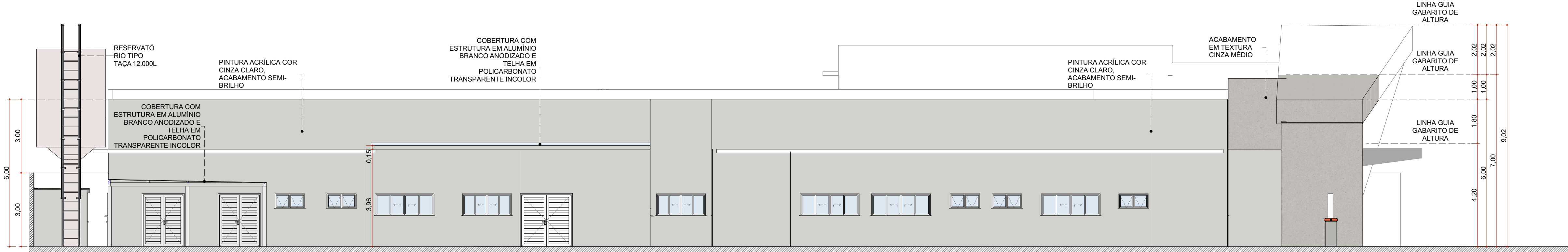

V4 FACHADA LATERAL 1:100

| REVISÃO | ALTERAÇÃO | DATA |
|---------|---|------------|
| R00 | EMISSÃO INICIAL | 05/03/2024 |
| R01 | COMPATIBILIZAÇÃO COM PROJETO ESTRUTURAL | 23/03/2024 |
| R02 | COMPATIBILIZAÇÃO COM PROJETO ESTRUTURAL | 08/04/2024 |
| R03 | COMPATIBILIZAÇÃO COM O MAGNETO | 23/04/2024 |

TÍTULO DO PROJETO

POLICLÍNICA

PROPRIETÁRIO

MINISTÉRIO DA SAÚDE

SECRETARIA DE ATENÇÃO ESPECIALIZADA A SAÚDE

CIVIL

00394544010903

ENGENHEIRO

Secretaria de Atenção Especializada à Saúde

Esplanada dos Ministérios Bloco G Edifício Sede - Ministério da Saúde

CEP 70.055-900 - Brasília - DF

AUTORA

Mirella Pilon Pessatti - CAU A 25669-2

Simone Prado - CAU A 36015-0

Victoria Angeli Capovilla - CAU A 247156-6

TÍTULO DA FASE

FACHADAS

DESCRIÇÃO DA ETAPA

PROJETO EXECUTIVO DE ARQUITETURA

Nome: PRANCHAS ARQUITETO

MS_POL_PE_AQ_07_FACHADAS_R02

REVISÃO

R03

UNIDADE

METROS

DATA

09/05/2024

ESCALA

INDICADA

DIRETOS AUTORES: RESERVADOR CONFORME LEGISLAÇÃO NACIONAL E INTERNACIONAL

FOLHA 40

10,00 X 6,00

